# 中央日報

中華民國十七年二月創刊

社址：重慶中山一路一三九號

經理部、編輯部電話：三六一一號、三五五一號　城區營業處：中正路四一〇七號　電話：四一八四四號

陪都　第七千一百六十九號

發行人劉覺民

中華郵政特准掛號認為新聞紙類　內政部登記證警字一〇一一號


| 報價 | | | 廣告 | | | | | | |
|---|---|---|---|---|---|---|---|---|---|
| 本埠 | 外埠 | 直接訂閱 | 報頭 | 特等 | 優等 | 普通 | 短行 | 中縫 | 附告 |
| 每份一萬六千元（[illegible]）零售每份一萬元　七天[illegible]每份六千元 | 半寄每日[illegible]郵費[illegible]元掛號每日壹萬[illegible]航掛　九千二百元航平每日壹萬伍千元　每日貳萬伍千元 | [illegible]行[illegible]　[illegible] | [illegible]人開設八十萬元 | 一版上封面每行每日刊費[illegible]萬元 | 一版下　每行每日刊費八萬元 | 每版每行每日刊費七萬元 | 與版同　每日刊費三萬五千元 | 二三版中縫每行每天刊費十萬元　一四版中縫每行每天刊費七萬元 | 長行每行共計七十七個五號字　短行每行共計三十八個五號字 |

# 喜

純秋　我兄　映波　小姐　於

民國三十七年國曆五月十八日在重慶皇后餐廳舉行結婚典禮

恭祝　愛河永浴　情水長流

蕭化民　李明忠　陳欽柱　李國熙　劉德祿　周正中　周任　同賀

# 雷彭德榮　譚能之　為次男世龍、長女德英　結婚啓事

茲承傅如友、楊孟修二位先生介紹，謹詹於民國三十七年五月十八日在渝舉行結婚儀式，特此敬告諸親友

# 新華信託儲蓄銀行重慶分行

行址：民族路二號　電話：四一六四二

舉辦星期儲蓄存款　存取便利　穩妥可靠

金額：伍拾萬元即可存儲　期限：七天一期隨時可存　利率：參照市情從優計息　備有簡章歡迎索取

# 重慶市下水道工程處公告

（卅七下工字第〇三七六號）

查本處改善人行道所用混凝土方塊近因水泥提價工資增高原訂單價勢須調整茲規定自五月二十一日起七公分厚每公平方調整為壹百伍拾萬元仍按三三制收費除呈報外特此公告週知

中華民國卅七年五月十五日

# 交通部公路總局第十運輸處（即西南公路）與湘桂黔鐵路辦理客貨聯運廣告

本處為便利川黔湘桂滇各省客貨運輸起見，經與湘桂黔鐵路工程局洽妥辦理公路與鐵路負責聯運

（一）特點：負責運輸，運價低廉，迅捷穩妥，手續簡便，中途接駁免收費用，電訊聯絡絕無延誤

（二）聯運站：A.公路部份——重慶、貴陽、昆明　B.鐵路部份——衡陽、黎家坪、冷水灘、全縣、桂林、柳州（即柳州）、大灣、金城江、獨山、都勻　C.雙方以都勻為接運站

（三）行程：A.重慶至貴陽三天，貴陽至柳州二天二夜，貴陽至衡陽三天三夜　B.貨運（直達）

（四）運價：A.客運（直達票價）：渝衡一一上舖651萬元、下舖671萬元；渝桂一一上舖701萬元、下舖721萬元；渝柳一一上舖771萬元、下舖801萬元；渝衡每聯9316萬元（二等臥車包括臥舖票在內）　B.貨運（直達運價）：渝柳每噸79 23萬元；渝桂每噸8566萬元

接洽處所：重慶（一）2.1.南岸海棠溪本處車站（電話南岸93287 93059）（二）中山東路六號本處重慶分處（電話2738 2014）

貴陽（一）（二）大西門外本處運務科（三）大西門外本處貴陽站

# 陸軍第十訓練處公告

本部奉准由陝西南鄭移駐重慶辦公凡奉派來部服務官佐屬一律前來山洞本部（原海軍學校地址）報到特此週知

# 章梓賢　會計師代表　桐華實業股份有限公司　公告

茲據桐華實業股份有限公司法定代理人委稱本公司原名桐華煉油廠股份有限公司經股東會決議改訂現名並改訂經營業務增加資本為國幣貳億元前委託貴會計師代辦變更登記曾奉重慶市社會局轉奉經濟部令准予登記並換發新字第二六三一號執照業已領到在卷茲本公司定於民國三十七年五月十五日起發給正式股票為特委請貴會計師代為依法併予公告等情據此合代公告如上

事務所　重慶五四路真原堂巷七十六號　公司地址　重慶太華樓街七號

·太平洋社·

# 過戶啓事

茲有永興公司自置一九四一年道奇卡車貳輛牌照號碼80-0474、80-0239，引擎號碼T118-25280、T118-6758，過戶與信昌貿易行此啓

過戶人　永興汽車公司
受戶人　信昌貿易行

# 鳴謝重慶中央醫院產婦科　李振家　田文瑛　醫師

[illegible]內子懷孕以來胎位不正所就名醫互為推手失望之餘送往高灘岩中央醫院經該院產婦科主任李振家及住院總醫師田文瑛等細心診治[illegible]臨產時胎兒臀部先露仰臥盤中同時四肢於腹內亂動不已危險萬端苦不忍言經李田二位醫師在旁主持及護士長章亞羣等盡力護理卒能化險為夷母子均安李田二位醫師技術之高深經驗之豐富誠所罕見該護士等所採用之最新式之護理方法實不愧為我國西南之最大醫院也因感激之餘無以為報特此登報鳴謝

姚[illegible]達　啓　住小龍坎正街一九七號

# 鄢倫琇　律師代表　達仁商行　聲明購車啓事

據上開委託人聲稱「本行於本年五月十六日承買永泰公司岑福林薛文獻兩君所共有一九三八年份司蒂倍克卡車壹輛車號（21-1077）引擎號碼（TT-24655）除由岑薛兩君另立出讓契約並將行車執照及總檢申請書交與本行執據由本行過戶管業外特請貴律師代為登報聲明以昭鄭重」等語據此合代啓事如右

權衡法律會計事務所：白象街一號

# 鄢倫琇　律師代表　姚鎮武君　駁覆　胡長澤　律師代表　張子眉君啓事之啓事

據上開委託人聲稱「頃閱本年五月五日（星期三）國民公報第四版載有胡長澤律師代表張子眉君聲明姚鎮武處分其所有房屋器材股份無效啓事略謂唐毓松借貸子眉款項屆期不還並有隱匿財產避免執行情事已聲請法院假扣押其所有本人財產如有買賣或抵當轉讓均為無效云云查本人並非唐毓松之保證人只係證人地位且該唐毓松現住上海尚有財產僅可向其訴追與本人無涉除向法院抗告外特請貴律師代為登報駁覆以正視聽」等語據此合代啓事如右

權衡法律會計事務所：白象街一號

# 周寒梅　律師代表　余紹忠　為江家巷一九號房屋租賃事件緊要啓事

茲據上開當事人委稱：「查本人居住之本市江家巷第十九號房屋，係向業主傅巧合堂承租者。去年十月間，業主忽訴請法院要求終止租約，業經重慶地方法院卅六年訴字第一〇一四號判決業主敗訴在案。嗣業主提起上訴，勝敗如何，尚在不可知之數。至是否准許假執行，更有待於判決正本送達後，方可明悉。但該業主忽於本年五月七日率領工役等十餘人，強行搬入，侵佔房屋達五間之多，雖經警局保甲等再三勸阻，亦無效力。本人為保全權益計，不得不依法解決，本人因該業主之無理取鬧，所受之一切損害，自應由該業主担負之。至希貴律師代為登報聲明，以昭鄭重」等語，合代啓事如上。

事務所：民權路三十六號聚福里

聯合勤務總司令部特勤署　演劇第十二隊

繼「大雷雨」「原野」之後又一貢獻　世界文藝巨著四幕名劇

孫施誼先生指導演出

# 夜店

導演：萬聲　編劇：柯靈　舞台監督：陳師陀　[illegible]

城內售票處：中華書局

今起在抗建堂上演

票價：六萬五、四萬五

# 上海公司

鄒容路六八號

慶祝首任正副總統就職大典　特舉行

# 大減價

# 標售各種舊線

茲本廠奉准標售各種舊綫自本（五）月十七日起至十八日下午六時前為止每日上午八時至十一時半下午二時至六時如願購買者請至重慶東華觀二十六號本廠材料科接洽登記看樣並辦理投標手續五月廿日上午十時在本廠會議室當衆開標特此公告

聯合勤務總司令部重慶被服總廠啓

·新生·

# 標售各種舊廢裝具

茲本廠奉准標售各種舊廢裝具自本（五）月十七日起至十九日下午六時前為止每日上午八時至十一時半下午二時至六時如願[illegible]者請至重慶東華觀二十六號本廠材料科接洽登記看樣並辦理投標手續五月廿二日上午十時在本廠會議室當衆開標特此公告

聯合勤務總司令部重慶被服總廠啓

·新生·

# 行憲立院首任院長 孫科以多數票當選
## 陳立夫當選立院副院長

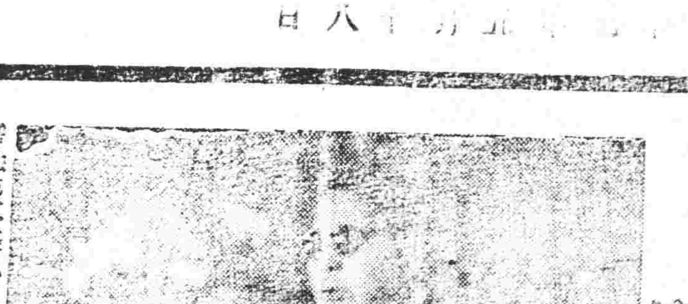

行憲立法院首任院長孫哲生先生

【中央社南京十七日電】立法院立法委員互選院長，於十七日晨該院第六次預備會議中舉行，孫科以五百五十八票之多數當選爲行憲立院之首任院長。今晨互選院長會議，於九時三十分在國大會堂開始，出席委員六一六人，吳鐵城主席，秘書處於宣讀第五次預備會議紀錄後，即由機秘書長桐蓀說明投票辦法。十時正，各委員依次步上主席台領票圈選，並將選票投入票匭，所有程序均與國大總統副總統之選舉無異。惟全場僅設票匭八具，分列於主席台前左右兩側，各委員均按先後次序進行，秩序井然。至十一時正，全部投票完畢，主席宣佈休息二十分鐘，旋於十一時二十分進行開票，經一小時半之唱票，始告結束。機秘書長當場報告本日互選結果：共發出選票六一六張，投入票匭者六一四張，除廢票六張外，全部有效票數百零八張，孫科得票五五八票，吳鐵城九票，陳立夫七票，……哲孫六票、田雨時、張之江、林虎、傅斯年、顧……生、蕭英各得二票，趙恒惕、孔庚、周孟……、顏……、王普江、陳茹玄、李蒸、傅汝霖、黃宇人、……、韓振聲、王秉鈞、巴圖畢力格各一票。主席吳鐵城繼即席宣稱：中華民國三十七年五月十七日，立法院舉行互選院長大會，投票結果，孫科先生得五五八票，依照立法委員互選院長副院長辦法第二條規定：「院長副院長之選舉，根據立法院組織法第十條之規定，須有立法委員總數五分之一出席，方得舉行」，及第四條規定「院長副院長之選舉，均以得出席人數過半數之票數者爲當選。」本屆立委總數爲七七三人，五分之一爲一五五人，本日出席人數六一六，過半數爲三〇九人，孫科先生得五五八票，超過出席人數過半數，當選爲立法院院長。報告畢時十二時五十五分，主席乃宣佈散會，並定下午三時互選副院長。

【中央社南京十七日電】立法委員今日下午互選副院長，結果陳立夫以三四三票當選爲行憲首屆立法院副院長。選舉會於下午三時半在國大會堂舉行，由吳鐵城主席，機秘書長桐蓀報告上午互選院長結果後，即行選舉。三時四十分開始投票，四時四十分投票完畢，四時四十分開票，結果陳立夫得三四三票，傅斯年得二三六票，吳鐵城五票，孔庚三票，陳顧遠二票，齊木公旺扎勒拉卜旦二票，張之江、黃紹竑、李伯申、梁寒操、徐源泉、王普江、林虎、孫科、張貞、王普涵、童冠賢、傅汝霖、王兆榮、吳鑄人、陳建晨……等各獲一票，另有廢票七張。至是主席乃鄭重宣告：中華民國三十七年五月十七日，立法院舉行互選院長副院長大會，投票結果，陳立夫先生得三四三票，傅斯年先生得二三六票。依照立法委員互選院長副院長辦法第二條規定：「院長副院長之選舉，根據立法院組織法第十條之規定，須有立法委員總數五分之一出席，方得舉行」，及第四條規定「院長副院長之選舉，均以得出席人數過半數之票數者爲當選。」本屆立委總數爲七七三人，五分之一爲一五五人，本日出席人數爲六一九人，過半數爲三一〇人，陳立夫先生得三四三票，超過出席人數過半數，當選爲立法院副院長。尚有一重要草案即議事規則，已由起草委員會審查完畢，宣讀畢，掌聲四起，主席亞報告現本院院長副院長均已選出，關於此案可否由預備會議送請大會討論，當經徵詢全體同意，鼓掌通過。主席以預備會議任務完成，對全體委員之辛勞特致謝意，五時半散會。

## 立院會場花絮
### 選票儼若小冊 誤投議事規則
### 孔庚雖老說話時有精神 制憲國大之花共獲三票

【本報南京十七日電】㊀陳立夫於十時半上台投票後，攝影記者多人紛紛攝取鏡頭，陳氏向主席吳鐵城微笑，然後領取選票，落匭時，委員起鼓掌。㊁各委員投票時，不似國大之緊張，島投票時，輕搖摺扇，甚自得，最喜者爲雷殷，會場時出怪笑，皆共發出。㊂唱票至第二票時，竟唱出一孫科，在場者莫不大笑。㊃民青之怪名亦屢有唱出，唱至「齊木公旺扎勒拉卜旦」時，引起哄堂大笑，蓋其名長而又嘆口也。今制憲國大之花王爲英上午獲一票，下午亦獲一票。㊄投票情形，下午已較進步，計共費時四十分鐘。……

散會時曰：「諸位辛苦了。」台下說：「還是你辛苦。」……

## 孫院長傳略
性格酷似國父，生平兩大嗜好爲「革命」與「讀書」。

【中央社南京十七日電】今日獲得多數選票而榮膺行憲立法院首任院長之孫科先生，字哲生，廣東中山縣人，現年五十八歲。幼隨國父赴檀香山，因就讀當地，十六歲加入同盟會。民國前三年，與盧信同志在檀島創辦自由新報，鼓吹革命，即協助盧氏在檀島組織同盟會，並任該報英文撰述，是爲國民黨同志自辦黨報之始。民國初年，以政府公費留學美國，入加里福利亞大學，畢業後又入哥倫比亞大學，攻政治及經濟學，獲碩士學位。……

## 副院長陳立夫先生
是一位出身於有革命歷史的家庭的政治家和教育家

【中央社南京十七日電】今日當選爲立法院副院長之陳立夫先生，現年四十九歲，浙江吳興人。……

## 雲南立委選舉揭曉

【中央社昆明十六日電】雲南省立委當選人，業經選總依據該省選所電報，選舉結果，將得票數最多者核定如下：一區（五名）……

## 立院今首次會議 討論議事規則草案

## 李宗仁黃宇人等 電賀孫科陳立夫當選

## 昨孫陳二氏晤談良久

【中央社南京十七日電】陳立夫氏當選立法院副院長後，立委黃宇人、劉……馳賀。……

## 蔣鼎文新職
徐州指揮部總司令

【本報南京十七日專電】……傳蔣鼎文新職，爲陸軍總部徐州指揮部總司令，尚待最高當局核准後，即可發表。……

## 中日戰史在平展覽

……羅斯福總統親筆字跡。……胡氏註云：「這是羅斯福總統的遺書之一，用鉛筆簽名，……可以寄給蔣委員長看看，十一日後就是珍珠港事件了。」此漫畫之用意乃諷刺日本人在玩危險的把戲，係羅斯福總統於一九四一年十一月二十六日接見胡氏當面交給者。……

## 華僑選手晉京觀光

## 全國體協
王正廷當選理事長

【中央社上海十七日專電】……

## 我對聖地問題 暫不採取行動

【中央社南京十七日電】關於以色列國成立事，記者詢我國是否將予承認。十七日外交部發言人稱：巴力斯坦目前局勢不甚安定，中國政府在該地情形未明朗化以前，不擬採取任何行動。

## 蔣主席在無錫 遊覽太湖名勝
### 蘇主席王懋功昨往謁

## 熱東正式展開戰鬥 象鼻子山犯匪受挫
### 北寧路間國軍會師高嶺

【中央社開封十七日電】……

【中央社北平十七日電】熱東境內……高嶺會師……

【中央社保定十七日電】……

## 貝祖詒赴京

## 政院今討論 公務員指數

## 中央黨部昨紀念週 馬超俊談農工政策
### 重心爲扶植建國擴取重點主義

## 陳立夫對記者表示 堅辭組織部長
### 今後行動聽命於國家之需要

## 我世運足球隊 在西貢遇勁敵

## 社論
# 中暹問題的複雜性

據中央社曼谷電訊，暹羅教育部勒令三大華僑學校停辦，並計劃將我國在暹設立僑校四百九十所減至一百四十八所。其勒令停辦的三校都在暹京，共有學生萬人，這當然是華僑在暹中等學校是摧殘殆盡了；其餘的四百九十校分佈各地，大都屬於小學，保留額將不及原有三分之一，這是一九四零年排華事件的重演，也是法西斯披汶再度向中國示威，暹羅教育部不過奉令行事而已。一九三九年夏季，中日戰爭激烈，在暹僑胞發動捐款抗敵，報紙宣傳，學生勸募，銀行免費匯濟祖國，以政治情緒極高的僑胞，當時變披汶攝政，討好日寇，橫壓華胞……

……傳統的三大報館解散，中學兩處停業，銀行封閉，僑胞經營的三大報館……我們深思檢討，……

……戰敗國，我……

四川田賦糧食管理處儲運處……

# 阿剌伯軍續有進展
## 耶路撒冷舊城已告投降
## 猶太軍宣稱將轟炸開羅

【中央社開羅十七日合衆電】亞爾薩曼尼報、頃刊載阿剌伯高級委會之聲明稱：耶路撒冷舊城、已向入侵之阿軍投降。

【中央社特拉維夫十七日專電】耶路撒冷一地激戰仍繼續進行，傳猶軍在該地堅守一按制自南方及東方通入舊城之戰略重點、聖城中電力來源斷絕、已切斷所有與以色列首都之無線電訊。

【中央社安曼十五日專電】（遲到）阿剌伯軍隊最高統帥頃在此間宣布、自第一次世界大戰時規定准允猶太人移居巴力斯坦之巴爾福聲明、今日起即行廢止。自此以後、猶太人僅准以少數民族之地位在阿剌伯國家居留。伊拉克密頓軍頃列隊走過安曼市區、開赴巴力斯坦。

【中央社開羅十七日合衆電】未經證實之新聞界報道稱：埃及軍隊已封鎖巴力斯坦沿海地帶、並以魚雷艇驅往特拉維夫之猶太船隻。又稱：沿海進發之埃及地面部隊、已進抵特拉維夫南面二十八英里之馬基合爾。

【中央社開羅十六日合衆電】阿剌伯軍隊今直入巴力斯坦東部、埃及正規部隊亦自南部向巴力斯坦擴展外約但阿剌伯聯軍開亦自北部逼進巴力斯坦。非官方消息並稱：該軍已入聖經中之名地別是巴、並進入新猶太國轄南部之領土達卅英里。黎巴嫩方面盛傳埃及部隊刻正在沿海一帶作戰、已於特拉維夫東南十二英里半處與阿剌伯部隊匯合、但此訊尚未經證實。葉巴取得蓋沙之阿剌伯正規軍、刻正以蓋沙爲進攻特拉維夫之基地。黎巴嫩方面亦傳說耶路撒冷之戰、阿剌伯軍又獲勝利、並云猶太人有乞降之意、但此說根本無法證實。另聞阿剌伯軍隊已攻取特拉維夫及耶路撒冷間之來達機場、及巴力斯坦西北部加利利海濱之重要鐵路站沙馬克。黎巴嫩部隊自海岸前線砲擊猶太人居地之哈布達內地、黎巴嫩及叙利亞部隊則亦進入忽烈山谷區。按照是巴依照原聯合國分治計劃、係歸屬猶太者、但修正後重又劃屬阿剌伯。

【中央社海法十六日專電】英當局今正式宣佈、昨日曾發現埃及機械化部隊二隊駛過約但河之橋樑。猶太方面未發表談話：昨午曾有阿剌伯機械化部隊二隊駛往蓋沙、昨午曾有偵察機自空中指揮炮戰。英政府謂：北部被侵邊境之報道、惟爭奪戰仍在進行中。昨晚炮聲直達此間、今晨航空母艦（海洋號）復出現於海法港內。

【中央社特拉維夫十六日合衆電】接近猶太軍人士謂：如埃及飛機繼續炸、則猶方將轟炸開羅。以色列外長席托克宣佈、已將埃及飛機轟擊特拉維夫事通知安理會。

【中央社特拉維夫十六日合衆電】耶路撒冷北十公里處勒馬拉電台、原英方管理、頃已爲阿剌伯軍佔領、巴力斯坦猶人均改聽特拉維夫猶太政府廣播。昨日白塞普魯斯抵此之猶太移民一千二百人、頃已由猶太政府發給入境簽證、發給時會舉行簡單儀式、猶人極爲興奮。

### ·新猶太國總統·
## 魏斯曼出任

【中央社特拉維夫十六日合衆電】聞名世界之猶人領袖魏斯曼、今由猶人協會舉爲新猶太國之第一任總統。渠任世界猶太民族主義者協會會長及巴力斯坦猶太人協會會長多年、係出生於沙皇時代之蘇聯、然混寄居英國多年、其一子於第二次世界大戰任英空軍中尉時陣亡。

# 日本政府正式宣佈
## 五年經濟計劃
### 戰敗國家野心勃勃
### 提出數字限期完成

【中央社東京十七日專電】日本政府今宣佈五年經濟計劃，藉人民之一致努力及外國資本之支持、恢復一九三〇至一九三四年期間之標準。此項由經濟安定院草擬之三萬言計劃草案、提出警告稱：由於戰敗後之動盪不定、日本之經濟危機已屬根深蒂固、在本計劃能於一九五一年順利實現之前、表面改革實嫌不够、一如中央社前此所報導者。然此項五年經濟計劃係在本年一月片山內閣時代首次形成者、目前之計劃主張提高出口額九倍、增加礦產及製造品之產額三倍、勞工生產力及國家稅收各一倍以上。經濟安定院之官員爲

項計劃、曾費九月時間、始克制訂完成。該計劃又主張至一九五二年時、應有紡錘五百八十三萬錠（一九三〇至一九三四年之平均數爲八百萬錠）、煤產四千四百萬噸、天然鋼三百八十四萬噸、一九三〇至一九三四年之平均數字、煤產爲三千一百七十三萬噸、天然鋼爲二百七十二萬二千噸。五年計劃中希望使食米產量增至六千七百九十二萬一千石、一九三〇至一九三四年之平均數爲六千一百零三萬石、出口額之總值將達六億四千六百萬美元、進口額總值估計爲十六億五千七百萬美元。希望獲得外商私人投資之日本工業有復原能力、將決定整個五年計劃之成敗。爲達成此一目標起見、日本政府將努力增加煤產、使超出一九三〇至一九三四年標準之百分之二十五、並使電力自一九三〇至一九三八四年平均額之一百六十八億一千一百萬度增至三百七十九億二千萬度。日本政府更計劃輸入特級煤一百八十七萬噸、鹽……

……噸、傳感五年計劃之復原之用。至於酸性肥料之……水泥、棉花、人造絲、毛之生產、則希望能自給。輸出之主要商品爲棉布五億九千四百……絲織品一億四千萬……、毛織品四千萬磅、主……維四千二百十萬零……、水泥三十五萬噸、五……鋼十二萬噸及次等煤二十五萬噸。計劃中……即使人口增加、至一……三年時經濟安定當能實現。但首須貫徹下列條件：（一）五年計劃半期、應控制通貨之膨脹、免貽不良之影響（二）建立日圓與外國……

## 以色列國
### 請加入聯合國

【中央社紐約十六日合衆電】新以色列國要求加入聯合國、同時要求安理會採取有力行動、制止埃及陸空軍對聖地之進擊。

## 巴力斯坦問題
·紐約時報評論·

# 意中人·意外事！
## ——查理繼蒙巴頓出任印督
吳俊才

一、意中人

西孟加拉省省長拉甲拉哥巴拉查理、經白宮漢宮宣佈繼蒙巴頓爲印度總督府第六位、亦即印度元首第一任印度總督、這是……

## 荷印談判
### 即將繼續舉行

## 莫斯科廣播
### 願與各國合作

## 猶太開國的反應
### 贊成、反對、鼓舞、遺憾

## 聯合國赴韓代表團
### 赴滬草擬報告

## 川省府
### 大裁員
### 下月份開始

## 川農公司代購軍糧
### 事未辦到推卸責任

## 川省府委員

## 重慶行轅轄區
### 上週剿匪戰果

## 航空票價
### 又將調整

## 行憲幕閉
### 史托發表演說

# 外匯昨又調整
## 物價急起直追
### 美匯平衡價四十七萬四千元
### 鈔價昨已漲至一億八千萬關

## 郵局代爲收付存款
### 優待存戶

## 篤行中學
### 今開運動大會

## 正陽法學院
### 今夏要招生

## 麥米價續漲

## 合川解來之匪
### 地院依法追訴

## 地院昨日初審紗案
### 被告二十七人到庭

## 財部未批准
### 請減所得稅

## 楊妹不食漸獲證明
### 原因如何尚待研究

## 中央在渝機關
### 組月半聯誼會

## 李志綱返渝談
### 上海鋼業現狀

## 本市簡訊

## 各地通訊
### 川南六縣聯防
### 各縣區域劃定

## 學校新聞

## 宜賓縣長
### 新舊交接

## 萬縣民衆
### 打擊奸商

## 經濟綫上
### 渝市行情

# 交通 國防 部公告

案查前軍事委員會在抗戰初期曾頒發征用汽車施行辦法征用全國各省市公商及私有各式汽車以應軍運之需迨戰事勝利結束後經兩部合組征用汽車補償辦事處專司清理補償事宜前奉行政院三十六年五月二十七日第五次行政院會議決議通過該項征用汽車應以現金補償現又奉行政院三十七年三月十三日（卅七）五交字第一二零六一號指令將補償金額核定飭即實施各等因茲將補償辦法內容摘要公告如下（一）征用汽車補償範圍應以前各省市汽車總隊部西安行營運輸處及上海市政府遵照前軍事委員會頒佈征用汽車施行辦法所征用之公商及私有各式汽車並呈會有案者為限（二）征用各省市政府公有之客貨車輛其應得之補償金應將復員後公路總局已撥給各該省市政府之車價款在此項補償金內歸還抵撥（三）征用時估值逾齡之公商車依照征用汽車施行辦法已不予估值及以無名氏隱名氏代替車主姓名之車輛推其當時應征意義以激於愛國情緒志願將車貢獻國家故均不予以補償（四）軍事不予補償（五）凡戰時因軍事損燬車輛不在本案補償範圍之列其有向補償辦事處申請者概不受理（六）征用汽車補償標準採取現金補償按照征用汽車施行辦法第十第十三條之規定就征用時折舊估值照戰前外匯匯率折合美金再以三十六年六月一日中央銀行美匯官價加倍折合國幣補償車值工具材料備胎等項在抗戰期間歷年解征之商車發給百分之二、五貸金惟每車貸金總數不得超過補償車值之半數（七）征用汽車補償實施程序如下：（甲）登記——自登報日起限三個月為申請登記期間逾期不申請登記者以放棄權利論嗣後不再予以補償上項申請書由征車車主逕向征用汽車補償辦事處洽取或函索（乙）驗證——申請書經對相符由征用汽車辦事處通知申請人呈驗前各省市汽車總隊部西安行營運輸處及上海市政府所發之汽車驗收憑單或證件（丙）發款——經驗證無訛後由補償辦事處製發發款通知單通知辦理領款手續（八）上項證件如因故遺失或燬滅不能呈驗時得由申請人據實呈請各該省市政府負責證明或覓具殷實鋪保及汽車業同業公會或同業之證明依法申請補償至鋪保地點以登報公告之南京上海漢口西安濟南廣州六地為限並應於保證書上載明拋棄先訴抗辯權字樣（九）征用汽車補償辦事處地點在南京高樓門二十八號交通部公路總局凡有關補償一切訊問事項希逕向該處洽辦特此公告

# 重慶市財政局催繳營業稅公告

財稽甲0053

查本市本年度春夏兩季營業稅前經市參議會第八次大會決議追加預算共為三百七十餘億元並決定春季照總額征收三分之一夏季徵收三分之二本局依據上項預算及春夏分成徵收辦法分別按照各業商號上年冬季稅額核定春夏兩季各應繳納稅額令飭各稽徵處照徵並函市商會轉知各商戶遵繳在案惟各商戶多存觀望延不遵繳影響稅收至鉅頃奉　市長手諭以本市春夏兩季欠繳營業稅限本月底收清倘再玩延即照查徵辦法追收不得違誤等因自應遵辦除令飭本局各稽徵處將各商戶本年春夏兩季應納稅額迅速填發通知轉飭一次繳納並函市商會轉知外合行公告仰即遵繳勿再藉延為要！此告

局長　歐慕唐

# 重慶市工務局公告

工五字第〇〇四號

茲據裕泰貿公司楊玉龍（[illegible]）以向鑫友汽車材料行購得一九四四年奇姆西引擎一部號碼為（27086572）經裝配車身檢附刊登啟事及發票請予核發牌照等情附件前來經核尚無不合除依照前頒車輛請領牌照辦法辦理飭具保證外如該車有產權異議者希於十日內携帶確切證件來局申述逾期則由本局照章驗發牌照合行公告週知此告

中華民國三十七年五月　日

# 重慶市工務局公告

工五〇〇三號

茲據重慶利通工廠趙圖楨（[illegible]）以由鑫三昌購得一九三八年奧斯汀舊運車一輛引擎號碼為（1A53088）經拼修完竣檢附刊登啟事請予核發牌照等情附件前來經核尚無不合除依照前頒車輛請領牌照辦法辦理飭具保證外如該車有產權異議者希於十日內携帶確切證件來局申述逾期則由本局照章驗發牌照合行公告週知此告

中華民國三十七年五月　日

## 日用火柴 請採購 華業火柴廠 出品

安全火柴

醒獅牌　電棒牌　華業牌

無毒！不臭！最衛生，頂安全，

硫化磷 火炬牌 火柴

不怕風到處可擦燃
◀鄉村最適用▶

歡迎外埠經銷

定價特別克己

如蒙賜顧請向本廠接洽

廠址　重慶南岸彈子石謙泰巷

★現代社★

# 成岳企業股份有限公司公告

「茲訂於卅七年五月廿八日在林森路二十一號三樓本公司內召開股東會議除分函外敬希各股東屆時出席參加為荷」

## 華洋老牌 靈芝十滴痧藥水

主治　霍亂吐瀉。時疫痧症。腸胃發炎。一切急症。立服此藥。立即平安。居家旅行。不可不備，

注意　莫買雜牌劣藥：謹防不能救急，送掉性命！要買華洋老牌：才真正有功效，真能救急！

機關團體學校工廠商號家庭均宜常備，常備此藥一瓶，可保全家平安！重慶林森路九六號華洋大藥房總發行各埠藥房均有經售認明華洋商標不誤

・現代・

---

# 律師劉連生受任良記天生大藥房經理陳燧良常年法律顧問

以後關於陳君一切法益本律師應依法保障之此啟

事務所林森路五五七號

# 榮縣旅渝同鄉會啟事

茲訂於五月二十三日午前十時假本市公園路青年會公共食堂召開三十七年度常年會員大會同時並歡送留渝各校本期畢業同鄉務希準時參加共襄盛舉至聚餐費每人暫定為壹拾伍萬元並推定由中央日報社總務處宋若荃同鄉代收此款請於本月二十一日以前繳納或先通知於開會時繳納以便備辦為荷此啟

# 湯慶雲 田國棟 緊急聲明啟事

[illegible]

湯慶雲　田國棟　謹啟

# 重慶電力公司籲請用戶注意保管電表啟事

37發文貳字第626號

近據查報本市各用戶所裝電表常有被竊情事不特影響用戶用電及賠表損失抑且損及本公司權益在此器材奇缺購運困難之時倘意保管必致無法補裝應請各用戶今後對於所裝電表隨時注意認真保管務使竊表情事不致再有發生公司用戶兩蒙其利至本公司查表人員均隨携服務證件以杜冒充合併聲明此啟

## 留日醫師 朱秀峯 花柳專科

新法淋濁下疳魚口　最新淋濁特效注射後三分鐘止痛止濁

速愈　力到達尿道深部消炎滅菌驅毒二小時後止痛止濁　一次全愈重症二次斷根另有下疳特效針魚口消散　當天退腫止痛清毒治愈斷根診所設五四路六十六號

## 花柳醫師 歐靜波 新法專治 白濁疔瘡

一次痊癒

本醫師備有大批特效靈藥待用精治白濁尿管刺痛白濁負責當天止痛止濁斷根包治疔瘡白帶魚口梅毒墜桃痔立解痛苦當日消散患者勿失良機地址重慶林森路138號老鼓樓萬里大藥房內

## 劉秉燮失章作廢啟事

查本人於民國三十一年三月三日向重慶市地政局申請解理劉秉枝堂第一次土地登記現以原申請書私章遺失除具保另鐫新章呈請領狀外原章即應作廢特此聲明

## 天一戒煙醫院

專戒各種毒品負責七天戒脫　院址民生路一九三號　電話四二三一一

## 徵聘女教師

茲有高中程度學生一人補習英算兩科每日兩小時不拘上下午待遇從豐不供膳宿有願就者請每日上午十至十二時駕臨棗子嵐埡八十號找馮先生面洽

## 靈藥秘術根治 腎虧

[illegible]

## 旅途良伴 舟車必備 暈船消

服本業一二片即可防止船暈，車暈，飛機暈等，現象功效宏大。

上海天平藥廠出品　藥房有售

## 皇后調經丸

大盒新皇后丸効力加倍宏大成份準確定價每盒十萬元每打一百萬元重慶經售處民權路七號中華大藥房各藥房均有代售

經血不調超前錯後經期前小腹疼痛腰腿酸痛氣虛血虧行經血塊或久婚不孕赤白帶下飲食少進患者以上各症請速服一皇后調經丸功力偉大服用便利可為婦女科之良藥也

注意：本廠最近出品特製定價每盒五萬元每打五十萬元外埠函購半打起碼郵費加二成

## 茲遺失

沙坪壩信用合作社社九十三號銅牌一枚特此申明作廢　特平瀾啟

## 茲遺失

保記第二五四三號存單壹紙戶明林記金額肆百萬元除向該號掛失止付外特此登報作廢　徐樹林啟

## 茲遺失

保記七二三九徐姚華存摺金額玖百萬元現由張紹華收存特此登報申明作廢　徐建華啟

# 尋父

楊劍鳴湖南湘鄉人現年四十六歲曾供職邵陽桂陽耒陽等地三十四年敵陷衡陽音訊斷絕如有親朋好友知其下落者請函告山東濟南陸軍整編七十三師司令部人事課

楊逸平為感

## 小廣告

### 遺失聲明

茲因被盜遺失國防部役字第二三〇一號臨時退役證一枚余呈請補發外特此聲明作廢　徐東旭啟

### 茲遺失

重慶交通銀行甲種活期存款第七七八七號戶所留印鑑牛角肆青張玉華印私章一顆除向該行掛失外特此登報申明作廢　張玉華啟

### 茲遺失

重慶市政府九三號[illegible]章一枚特此聲明作廢　王光烈

### 茲遺失

[illegible]一紙特此登報聲明作廢　羅吉翔啟

---

三三劇院公演　孔雀膽

地點：黃家埡口

宣劇二十隊公演　四幕名劇　夜店

地點：抗建堂

勝利　今天獻演　歌舞艷情五彩大片　簡愛

國泰　今天獻映　美顏蛇心

美工　今天獻映　太太萬歲

昇平　今天特別獻映　無名氏

第一★民衆　黑狼大盜

一園　今天首輪換映　神秘海盜

唯一　今天獻映　今天隆重獻映社會諷刺巨片　紅人魂

今天獻映　陰陽火燒錦城